

Marissa Molina Ruiz

Coach Sistémica con Enfoque Integral en la Persona

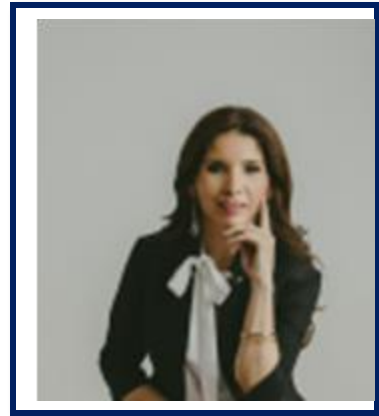

FORMACIÓN ACADÉMICA

Ingeniero Mecánico y Administrador (Universidad Autónoma de Nuevo León)
Maestría en Sistemas de Manufactura (ITESM, Campus Monterrey)
Maestría en Desarrollo Humano (Universidad Iberoamericana Campus Monterrey)
Maestría en Psicología Neuroeducativa (Instituto Superior de Educación)
Maestría en Neuromanagement y Gestión del Talento Humano (ISEP, Instituto Superior de Estudios Psicológicos). En proceso
Doctorado en Liderazgo y Desarrollo Humano (Instituto Superior de Educación)

Certificaciones:

Coaching Ejecutivo (Impel, International Coaching Community)
Coaching de Vida (Impel, International Coaching Community)
Coaching de Equipos (Impel, International Coaching Community)
Seis Sombreros para Pensar por De Bono Thinking Systems
Disciplina Positiva en el Aula, en las Organizaciones, en la Familia, en la Pareja, en la Primera Infancia (Positive Discipline Association)
Coach e Instructor Certificado en "Sana tu Vida" de Louis L. Hay
Consultora Internacional en Flores de Bach por el Instituto Bach de Inglaterra

Especialidad en:

Especialidad en Terapia Individual desde las Soluciones Sistémicas
Especialidad en Enfoque de Soluciones Sistémicas con aplicación en las Organizaciones, Familia y Pareja.

Entrenamientos con Enfoque Integral Vincular.

EXPERIENCIA

INGENIERÍA, INNOVACIÓN

Especialista en Gestión de Fondos y Propiedad Intelectual (Mzo. 2008 - May. 2012, Metalsa)

Gestión de Proyectos I+D para participar en Fondos Estatales, Nacionales y Bilaterales involucrando Centros de Investigación, Universidades Nacionales y Extranjeras y Empresa, Gestión de Propiedad Intelectual.

Especialista en Innovación (Feb. 2007-Mzo. 2008, Metalsa)

Desarrollo de Modelo de Trabajo para la Documentación y Gestión de Proyectos de I+D para fondos. Gestión de Proyectos de Innovación en Fondos Conacyt Nacionales y Estatales con un acierto del 99%.

Especialista en Análisis de Información Estratégica (May. 2006 - Ene. 2007, Metalsa)

Análisis de Información Estratégica mediante Vigilancia Tecnológica y Competitiva. Desarrollo del Perfil y Rol de Explorador. Desarrollar herramientas para la Gestión de Proyectos de Innovación, Gestión de Base de Datos de Patentes, Desarrollo y Arranque del Taller Pilote de Creatividad para la Empresa.

Asistente de Investigación de la Cátedra de Creatividad, Innovación e Inventiva en Ingeniería (Ago. 2004 a Jul. 2005, ITESM, Campus Monterrey)

Logística del banco de ideas futuro del ITESM. Asistente de los Cursos de Análisis y Diseño del Producto (Campus Monterrey). Facilitadora de los cursos QFD Designer y Tk Solver.

Asistente de Consultor en ISO 9001:2000 (Ago. 2002- Abr. 2003)

Elaborar Procedimientos Generales para ISO 9001:2000 e Instructivos de Trabajo. Impartición de cursos de Inducción ISO 9001:2000.

DESARROLLO HUMANO

Actualmente participa en un programa de Gobierno del Estado de Nuevo León desarrollando programas de Cursos de Liderazgo en el Servicio, Liderazgo Colaborativo y Comunicación Efectiva incluyendo conferencias alineadas a las necesidades de las Dependencias.

Consultora y Coach con Visión Sistémica en temas de vida, ejecutivos y de equipos para la Generación de Ideas, Toma de Decisiones e Integración, Desarrollo Humano, Bienestar Integral.

Coaching: Instituto Montessori San Ángel, Instituto Nezaldi, BMSeguros, Grupo Simplex, Instituto de Profesionalización, Cafenio, Semana i en colaboración con Equos Provita, La Casa del Árbol. Dueños de Empresas de diversos giros: industria del plástico, instituciones educativas, hotelería, finanzas, materiales y manufactura, despachos de construcción, contables, por citar algunos.

Capacitador (en temas de Liderazgo, Creatividad, Innovación, Desarrollo Humano): Instituto Montessori San Ángel, Instituto de Profesionalización del Gobierno del Estado de Nuevo León, Informatel y Locatel, Instituto de Defensoría Pública, IM&ST, Club de Mujeres Doradas, Just, Linde, Banorte.

Facilitador (en temas de Liderazgo, Creatividad, Innovación, Desarrollo Humano):, Pro-Human, U-ERRE, Plenium, Xignux Corporativo de Oxxo, Mercedes Benz, Prodensa Diversos Talleres enfocados en Desarrollo Humano, Creatividad, Liderazgo Colaborativo.

Conferencista: Instituto de Profesionalización, Instituto de Defensoría Pública, Facultad de Ingeniería Mecánica y Eléctrica (UANL), Universidad Tecnológica Gral. Mariano Escobedo, Instituto Montessori San Ángel, Colegio Americano Anáhuac, Just, IM&ST, Grupo Carza, Estamos Unidos (E.U.A.), Club de Mujeres Doradas, Jayco Consultores, Just, La Clementina Joyería, Mujer2020mx.

Especialista Invitado en programas de televisión: Hoy es el día, Elsa Verónica Contigo y Bienestar Emocional. **Especialista Invitado en Programa de Fb en vivo:** Conversaciones de Coaching, Estamos Unidos (E.U.A), Carza, Clementina, Be the Change. **Especialista en Desarrollo de Contenido de Valor en:** Mujer2020mx. **Dar voz a contenidos de valor:** reflexiones, presentaciones de instituciones.

RESUMEN DE CAPACIDADES:

- **Aptitudes:** Trabajo en Equipo, sentido de equipo, manejo de grupo, empatía, dinámico, facilidad de palabra, facilidad de conexión emocional y desarrollo de significado y sentido, manejo óptimo de tiempos, liderazgo, coach de vida, coach ejecutivo, coach de equipos.

OTROS CURSOS

Entrenamientos:

Foresight for Senior Managers
Bach International Education Program Nivel I, II y III
Curso-Taller de Psicología Adleriana: Una perspectiva Educativa y Preventiva
3º Curso Intensivo Internacional de Constelaciones Sistémicas: Salud Sistémica
2º Curso Intensivo Internacional de Constelaciones Sistémicas
1º Curso Intensivo Internacional de Constelaciones Sistémicas
Entrenamiento Internacional: Terapia de Trauma con Orientación Sistémica
Entrenamiento Internacional: Enfoque Sistémico Aplicado a la Pareja
Biomagnetismo Médico
Formación Profesional de Cuencos Tibetanos y Vibración Sonora
Innovación Centrada en el Cliente con Design Thinking and QFD

Diplomados:

Vinculación Efectiva y Transferencia de Tecnología del Programa Nacional para la Formación de Vinculadores Tecnológicos.
Gestalt
Logoterapia
Artes Autocurativas y Trofología
Nutrición, Trofología y Ayurveda

Seminarios:

Universidad, Innovación y Desarrollo
Intellectual Property in Mexican Institutions Transfer, Problem and Solutions
Seminario Internacional en Materia de Patentes y uso de la Información Tecnológica

Talleres:

Normas Mexicanas de Gestión de Tecnología
Taller Internacional sobre redacción de solicitudes de patentes en el área mecánica
Taller de Redacción de Solicitudes de Patentes
Taller de Management Sistémico Nivel 2
Taller de Management Sistémico Nivel 1
Taller Internacional en Constelaciones Familiares en Terapia Individual
Taller Internacional de Management Sistémico
Workshops del Programa Internacional de Hellinger Ciencia
Taller Internacional en Constelaciones Familiares en Terapia Individual
Taller de Inteligencia Emocional: El valor de lo importante
Valores Humanos y Cultura de Calidad Herramientas 5 –Praxhum

Taller Intensivo, Estrés, Trauma y Resiliencia
Curso-Taller de Psicología Adleriana: Una perspectiva Educativa y Preventiva
Taller: Keeping the Joy in Relationships
Taller El arte de amar en las relaciones
Taller: Una vida llena de Felicidad con el Dr. Patch Adams
Encuentro de Desarrollo Profesional para Facilitadores
Clase Magistral con la Dra. Jane Nelsen
Trauma, apego y círculos de conexión.

TEMAS DE INVESTIGACIÓN:

Tesis (Maestría en Ciencias, Especialidad en Sistemas de Manufactura): Creatividad reflejada en el producto y su relación con la creatividad del diseñador.

Trabajo de Investigación (Maestría en Desarrollo Humano): Vínculo nutricional madre-hijo.

Trabajo de Investigación (Doctorado en Liderazgo y Desarrollo Humano): Diseño del Programa en Desarrollo de Líderes para Equipos Directivos.